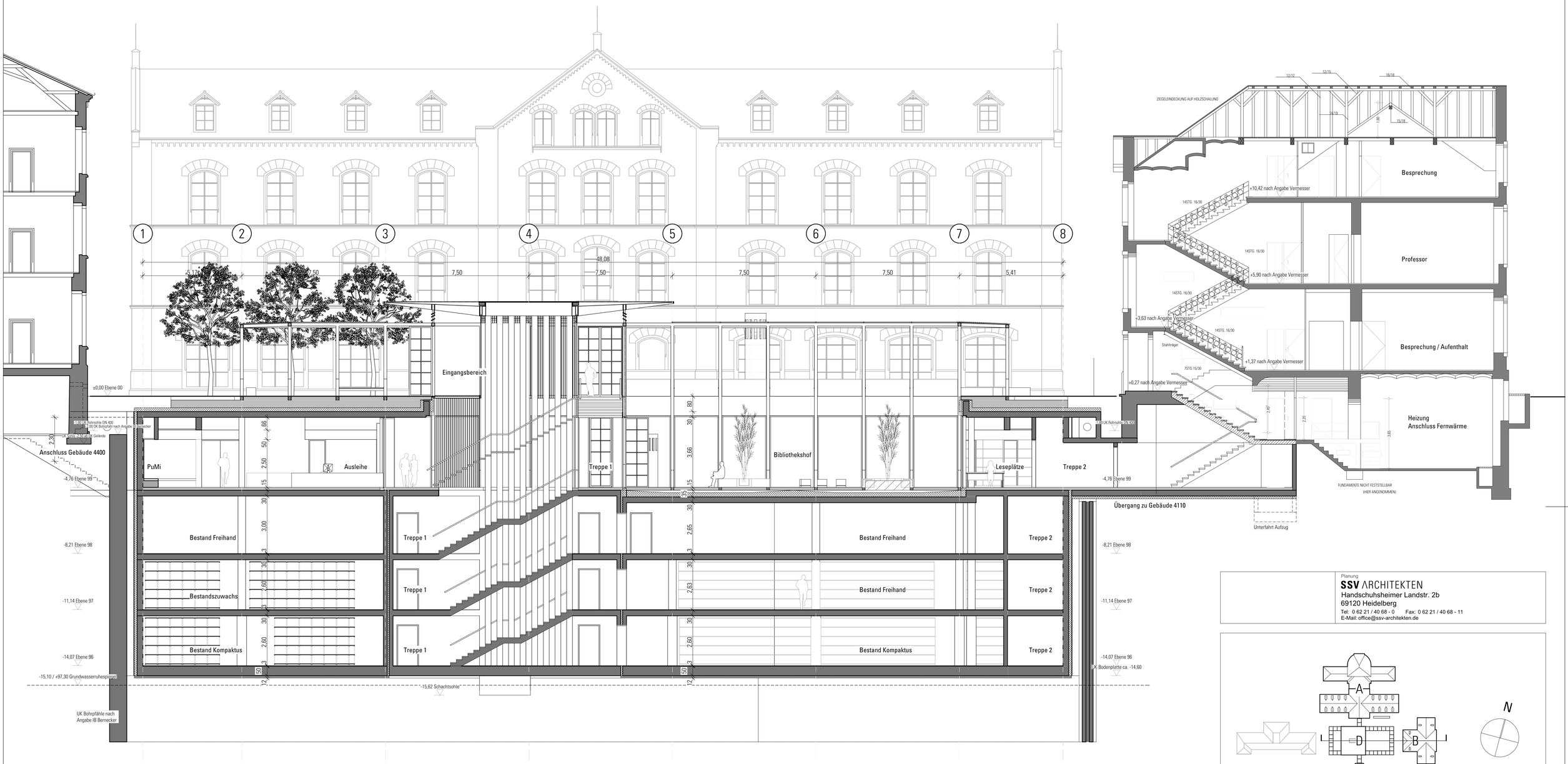

Planung
SSV ARCHITEKTEN
Handschuhsheimer Landstr. 2b
69120 Heidelberg
Tel: 0 62 21 / 40 68 - 0 Fax: 0 62 21 / 40 68 - 11
E-Mail: office@ssv-architekten.de

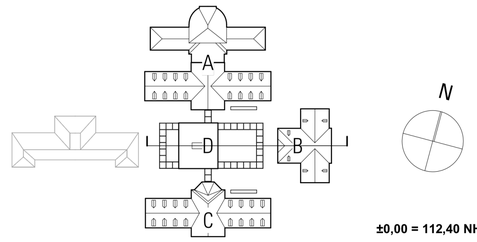

±0,00 = 112,40 NHN

Projekt Nr. **0004628200000001**	Bauherr Vermögen und Bau Baden-Württemberg **Universitätsbauamt Heidelberg Im Neuenheimer Feld 100 69120 Heidelberg** Tel: 0 62 21 / 54-69 00 Fax: 0 62 21 / 54-43 99 E-Mail: poststelle.ubahd@vbv.bwl.de
SAP-WE / SAP-Geb Nr.	
Dienststelle 8211 / Bauwerk	
Nutzer Geb. Nr	
Dateiname 2014-07_CATS [ssv-serv01]	
Dateiname XREF	Projekt **CATS** 69120 Heidelberg, Voßstraße 2
	Maßnahme Centrum f. Asienwissenschaften u. transkulturelle Studien
Layoutname/Plancode **AR4S GAA- 000V01**	Planbezeichnung Genehmigungsplanung
Plandatum **10.12.2014**	Gesamtmaßnahme
Maßstab **1:100**	**Schnitt AA**
Plangröße in mm **841 X 594**	Gezeichnet / Plan gesehen / Leiter des Amtes/Abteilungsl.
Verfilmt am	Bearbeiter vdVV